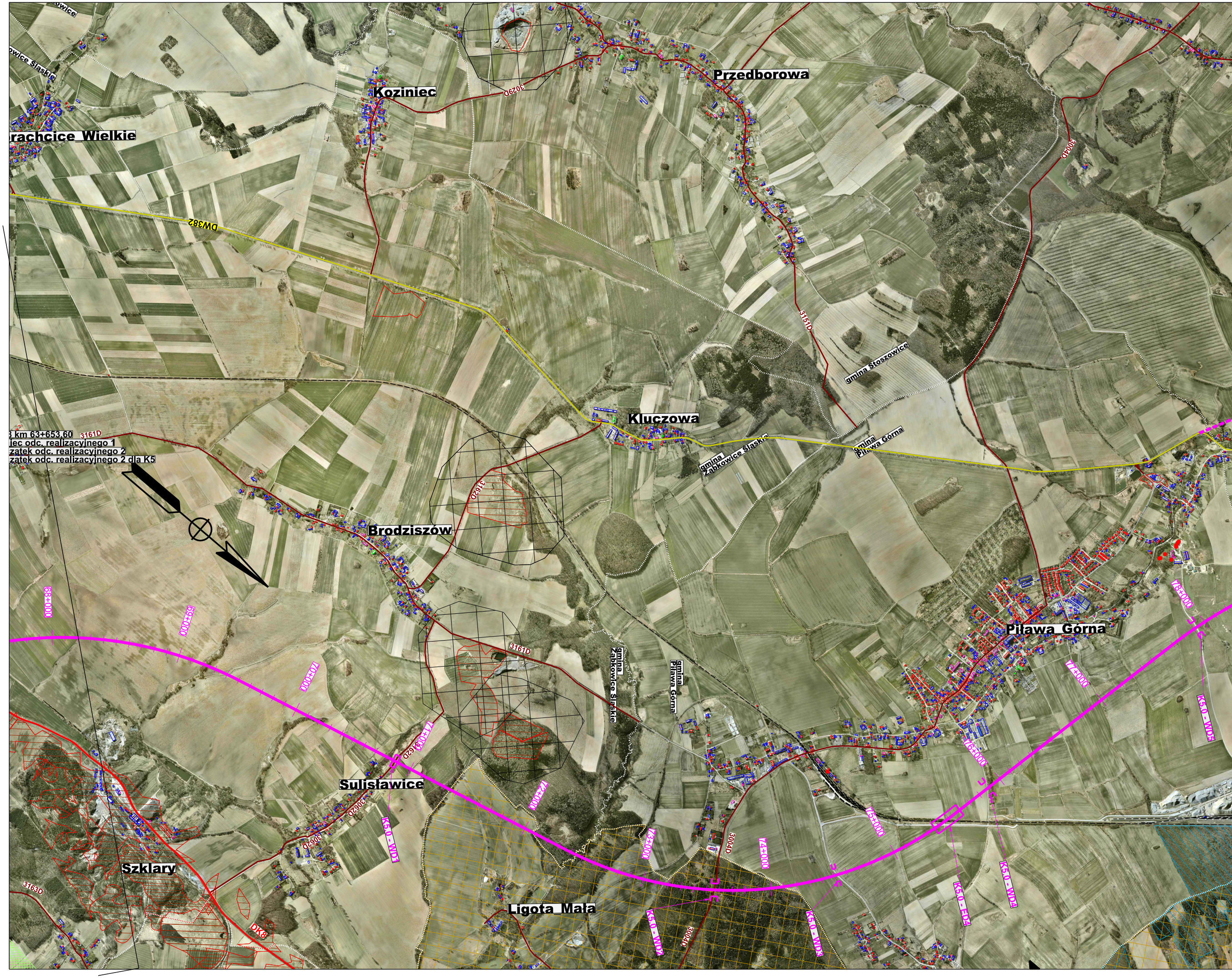
owice
owice Śląskie
Koziniec
rachcice_Wielkie
Przedborowa
3029D
3004D
DW382
3151D
gmina Stoszowice
Kluczowa
gmina Ząbkowice Śląskie
gmina Piława Górna
3 km 63+653,60
iec odc. realizacyjnego 1
zątek odc. realizacyjnego 2
zątek odc. realizacyjnego 2 dla K5
3161D
3162D
Brodziszów
69+000
69+000
70+000
71+000
72+000
73+000
74+000
75+000
76+000
77+000
78+000
3161D
gmina Ząbkowice Śląskie
gmina Piława Górna
Piława_Górna
3062D
Sulisławice
3062D
K5.0 - WD1
3004D
K5.0 - WD2
K5.0 - WD3
K5.0 - ED4
K5.0 - WD4
K5.0 - WD5
3163D
Szklary
DK8
Ligota_Mała
3004D

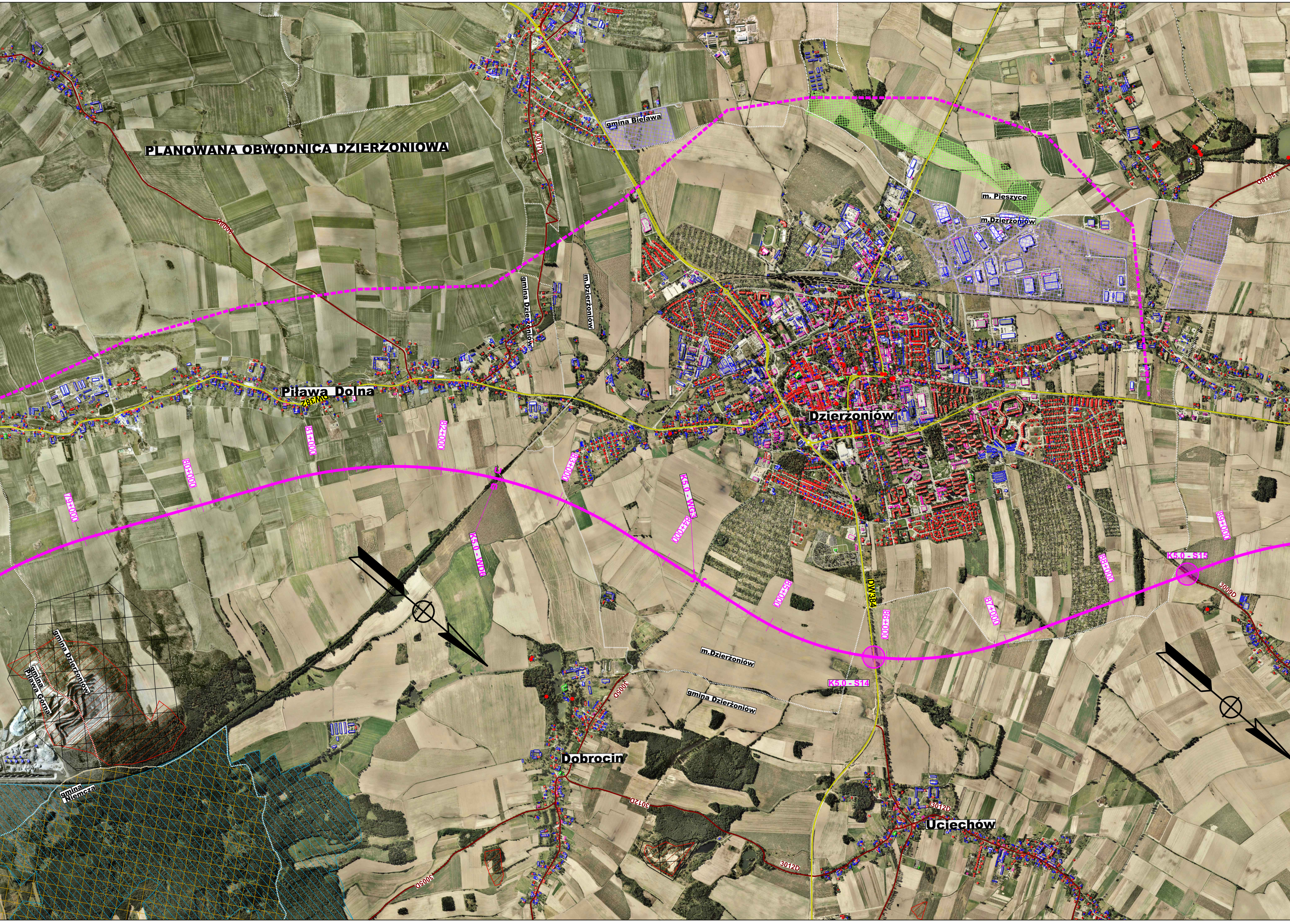
PLANOWANA OBWODNICA DZIERŻONIOWA
gmina Bielawa
m. Pieszyce
m.Dzierżoniów
3018D
3017D
3008D
gmina Dzierżoniów
m.Dzierżoniów
Piława Dolna
DW382
Dzierżoniów
79+000
80+000
81+000
82+000
83+000
84+000
K5.0 - WG3
K5.0 - WD6
85+000
DW384
86+000
87+000
88+000
89+000
K5.0 - S15
3009D
m.Dzierżoniów
K5.0 - S14
gmina Dzierżoniów
gmina Dzierżoniów
gmina Piława Górna
gmina Niemcza
3005D
Dobrocin
3012D
Uciechów
3012D
3005D

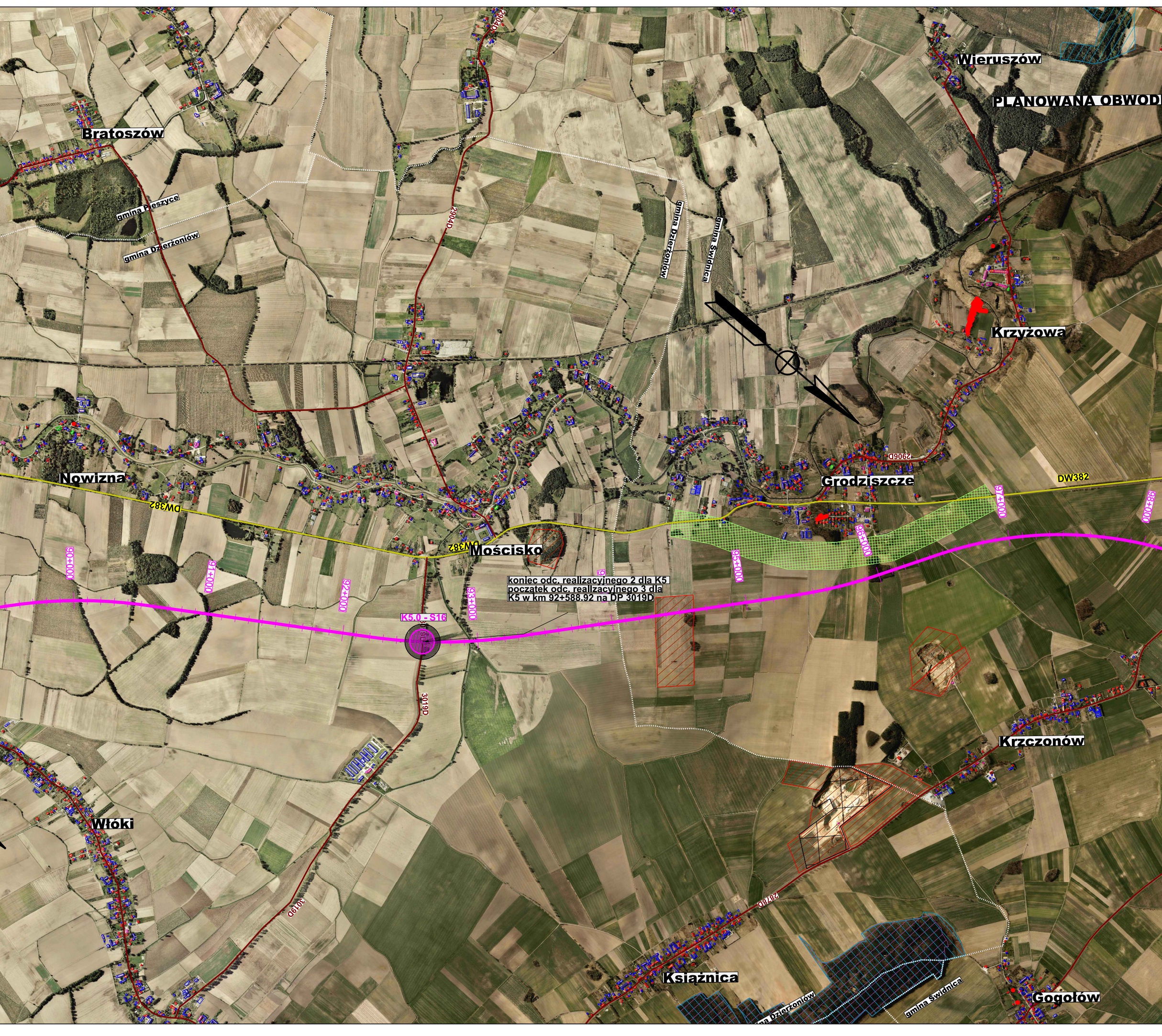
Wieruszów
PLANOWANA OBWOD
Bratoszów
2904D
gmina Pieszyce
gmina Dzierżoniów
gmina Dzierżoniów
gmina Świdnica
Krzyżowa
Nowizna
DW382
2906D
Grodziszcze
DW382
Mościsko
DW382
90+000
91+000
92+000
93+000
9
95+000
96+000
97+000
98+000
koniec odc. realizacyjnego 2 dla K5
początek odc. realizacyjnego 3 dla
K5 w km 92+588.92 na DP 3019D
K5.0 - S16
3019D
Krzczonów
Włóki
3019D
2878D
Książnica
gmina Dzierżoniów
gmina Świdnica
Gogołów

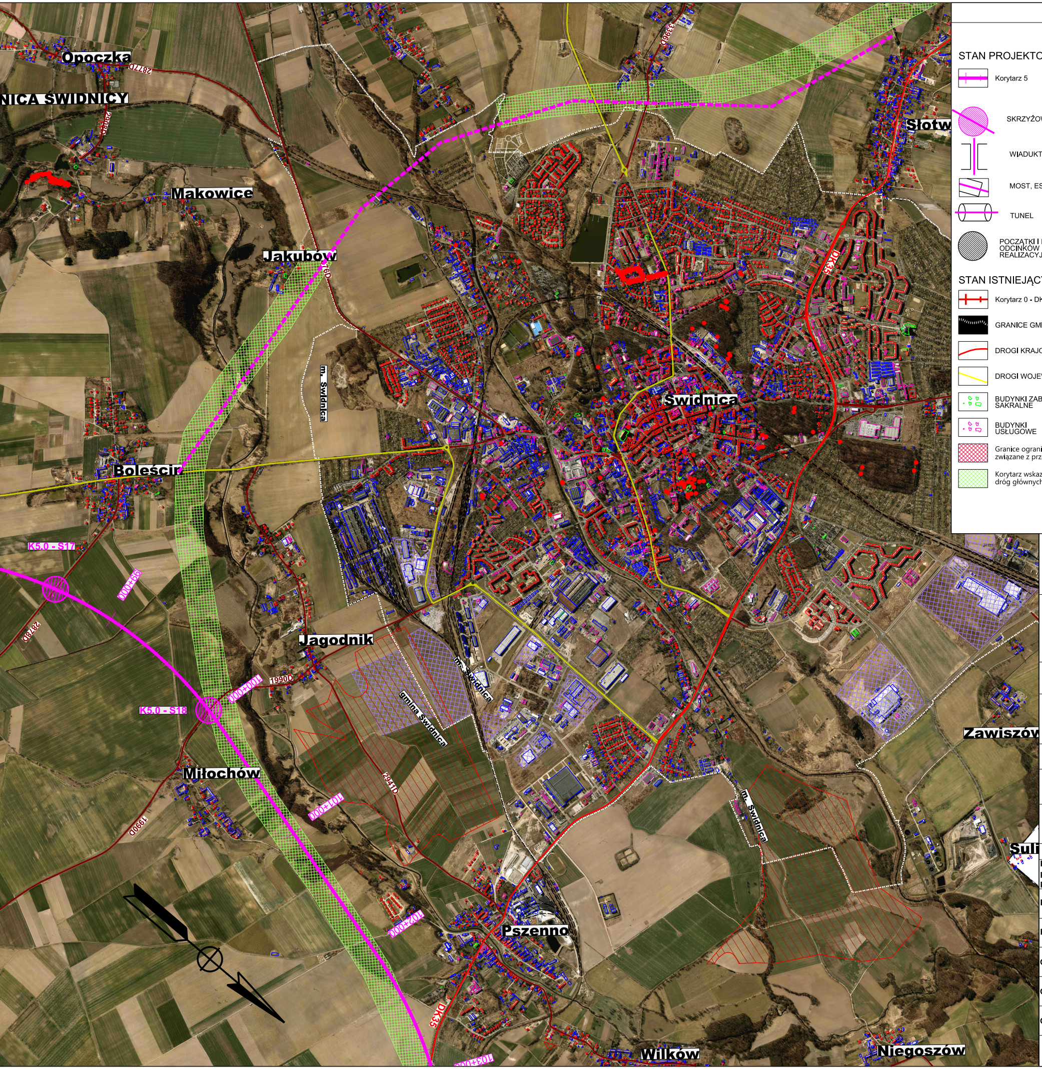
Opoczka
NICA ŚWIDNICY
2877D
3396D
Makowice
Jakubów
Słotw
m. Świdnica
Świdnica
DK35
Boleścin
K5.0 - S17
99+000
Jagodnik
100+000
1990D
K5.0 - S18
m. Świdnica
gmina Świdnica
Zawiszów
Miłochów
101+000
m. Świdnica
Suli
102+000
Pszenno
103+000
Wilków
Niegoszów

LEGENDA

STAN PROJEKTOWANY

- Korytarz 5
- SKRZYŻOWANIE
- WIADUKT
- MOST, ESTAKADA
- TUNEL
- POCZĄTKI I KOŃCE ODCINKÓW REALIZACYJNYCH

STAN ISTNIEJĄCY

- Korytarz 0 - DK8
- GRANICE GMIN
- DROGI KRAJOWE
- DROGI WOJEWÓDZKIE
- BUDYNKI ZABYTKOWE I SAKRALNE
- BUDYNKI USŁUGOWE
- DROGI POWIATOWE
- DROGI GMINNE
- LINIE KOLEJOWE
- BUDYNKI PRZEMYSŁOWE
- BUDYNKI MIESZKALNE
- Granice ograniczonego użytkowania zgodnie z MPZP/SUiKZP związane z przebiegiem autostrad i dróg ekspresowych
- Korytarz wskazany w MPZP/SUiKZP przeznaczony dla dróg głównych wraz z buforem 100m

OBSZARY CHRONIONE I CENNE PRZYRODNICZO

- Specjalne Obszary Ochrony Natura 2000 obszary siedliskowe
- Rezerwaty Przyrody
- Zespoły Przyrodniczo Krajobrazowe
- Parki Krajobrazowe
- Obszar Chronionego Krajobrazu
- Geostanowiska / Złoża Kopalin
- Wałbrzyska strefa ekonomiczna
- Granice ochrony uzdrowiskowej
  - Strefa A
  - Strefa B
  - Strefa C
- Tereny górnicze
- Pomnik przyrody

ZBIORNIKI

- Poldery istniejące
- Zbiorniki retencyjne
- Zbiorniki energetyczne
- Zbiorniki suche projektowane

Zamawiający

Skarb Państwa- Generalna Dyrekcja Dróg Krajowych i Autostrad
Oddział we Wrocławiu
53-239 Wrocław, ul. Powstańców Śląskich 186

Wykonawca

Halcrow Group Sp. z o.o. (CH2M)
Oddział w Polsce
00-684 Warszawa, ul. Wspólna 47/49
Halcrow Group Sp. z o. o. Oddział w Polsce jest częścią firmy Halcrow Group Ltd. wchodzącej w skład grupy kapitałowej CH2M

Zadanie Inwestycyjne/zamierzenie budowlane:

Rozbudowa drogi krajowej nr 8 na odcinku Wrocław (Magnice) - Kłodzko wraz z budową obwodnic miejscowości

Faza zadania Inwestycyjnego:

Opracowanie Studium Techniczno - Ekonomiczno - Środowiskowego dla zadania pod nazwą: "Rozbudowa drogi krajowej nr 8 na odcinku Wrocław (Magnice) - Kłodzko wraz z budową obwodnic miejscowości"

Etap umowy:

STUDIUM KORYTARZOWE

Nr/nazwa tomu:

TOM B - ROZWIĄZANIA TECHNICZNE

Tytuł rysunku:

PLAN SYTUACYJNY - KORYTARZ 5

Stanowisko	Imię i Nazwisko	Nr uprawnień	Podpis
Koordynator projektu, projektant:	mgr inż. Tomasz Bernady	Budowlane do projektowania bez ograniczeń w specjalności konstrukcyjno-budowlanej nr 324/2002 Nr ewid. Izby Inż. Bud.: MAP/BO/0295/01	
Projektant:	mgr inż. Tomasz Kłąb	Budowlane do projektowania bez ograniczeń w specjalności drogowej nr LUB/0013/POOD/12 Nr ewid. Izby Inż. Bud.: MAZ/BD/0617/12	
Projektant:	mgr inż. Marcin Sikora	Budowlane do projektowania bez ograniczeń w specjalności drogowej nr MAZ/0406/POOD/10 Nr ewid. Izby Inż. Bud.: MAZ/BD/0137/11	
Opracowujący:	mgr inż. Małgorzata Miller	-	
Opracowujący:	mgr inż. Grzegorz Balukiewicz	-	
Opracowujący:	mgr inż. Filip Szepielak	-	

Nr archiwalny:	Data oprac.:	Skala:	Nr rys:
DK8/2017/1	2017-05-29	1: 10 000	2-5.2